

PLAN DE MASSE (numéros de voirie)

ECH. 1 : 500

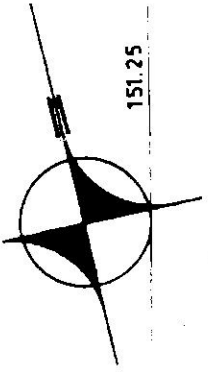

151.25

BOULEVARD DE MOISS

ALLEE LAKANAL

112 chambres

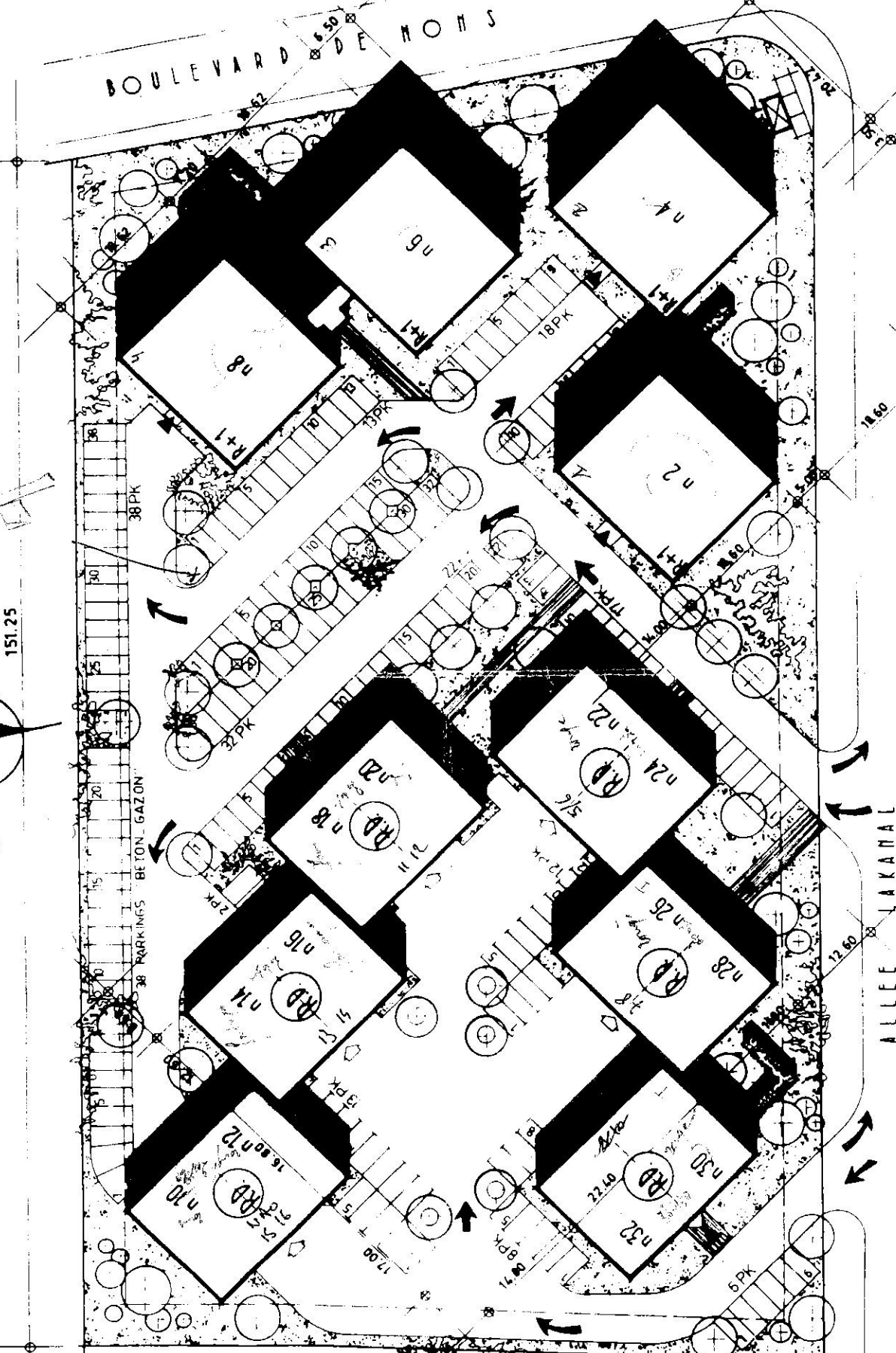

91.00

ALLEE LAKANAL

BOULEVARD DE MOHNS

Rockwell

1:125

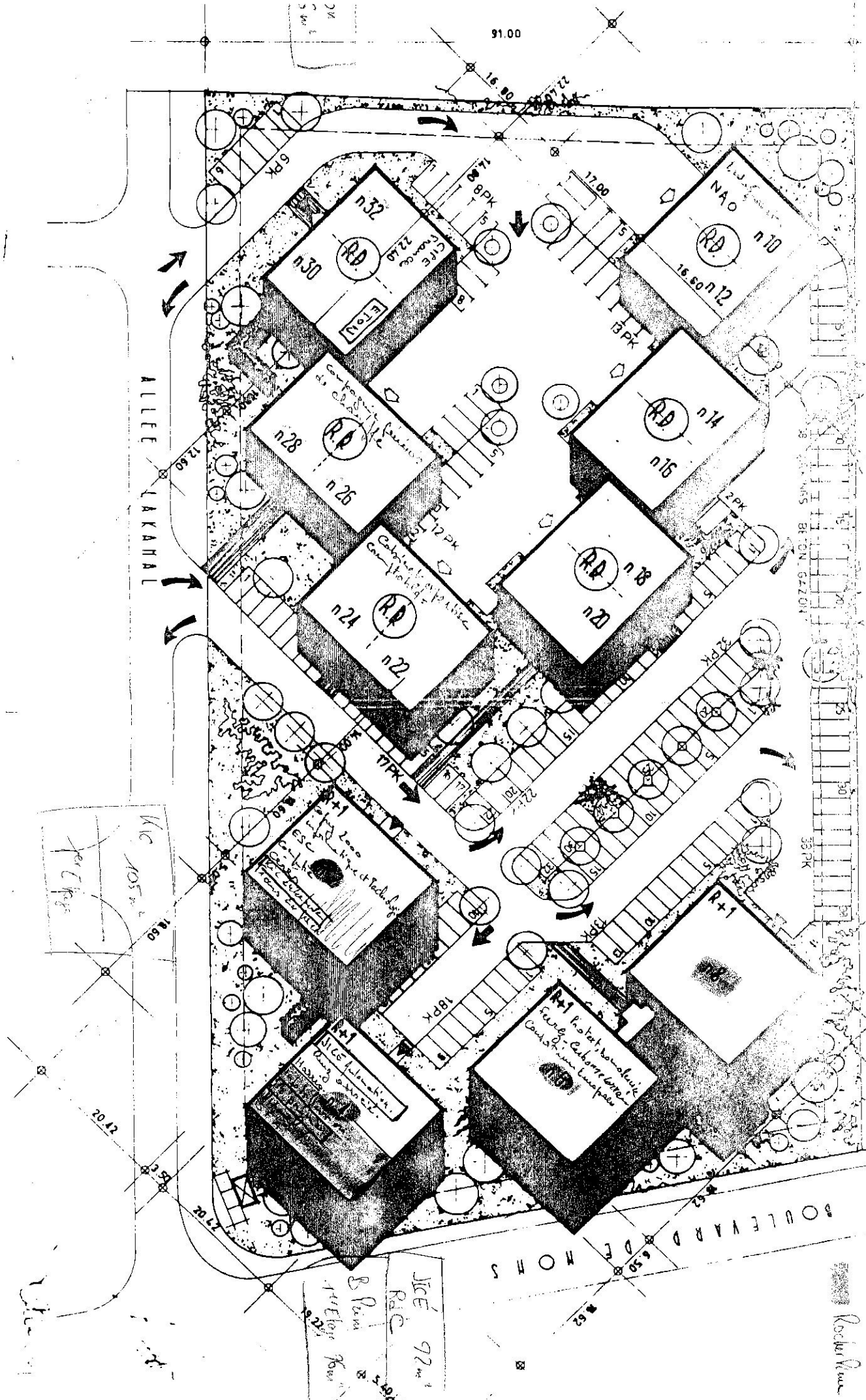

JCE 92m²
 R.C.
 1er Etage
 100m²

Kic 105m²
 per Clap

R+1
 R.C.
 100m²
 100m²

R+1
 R.C.
 100m²
 100m²

R+1
 R.C.
 100m²
 100m²

Kic 105m²
 per Clap

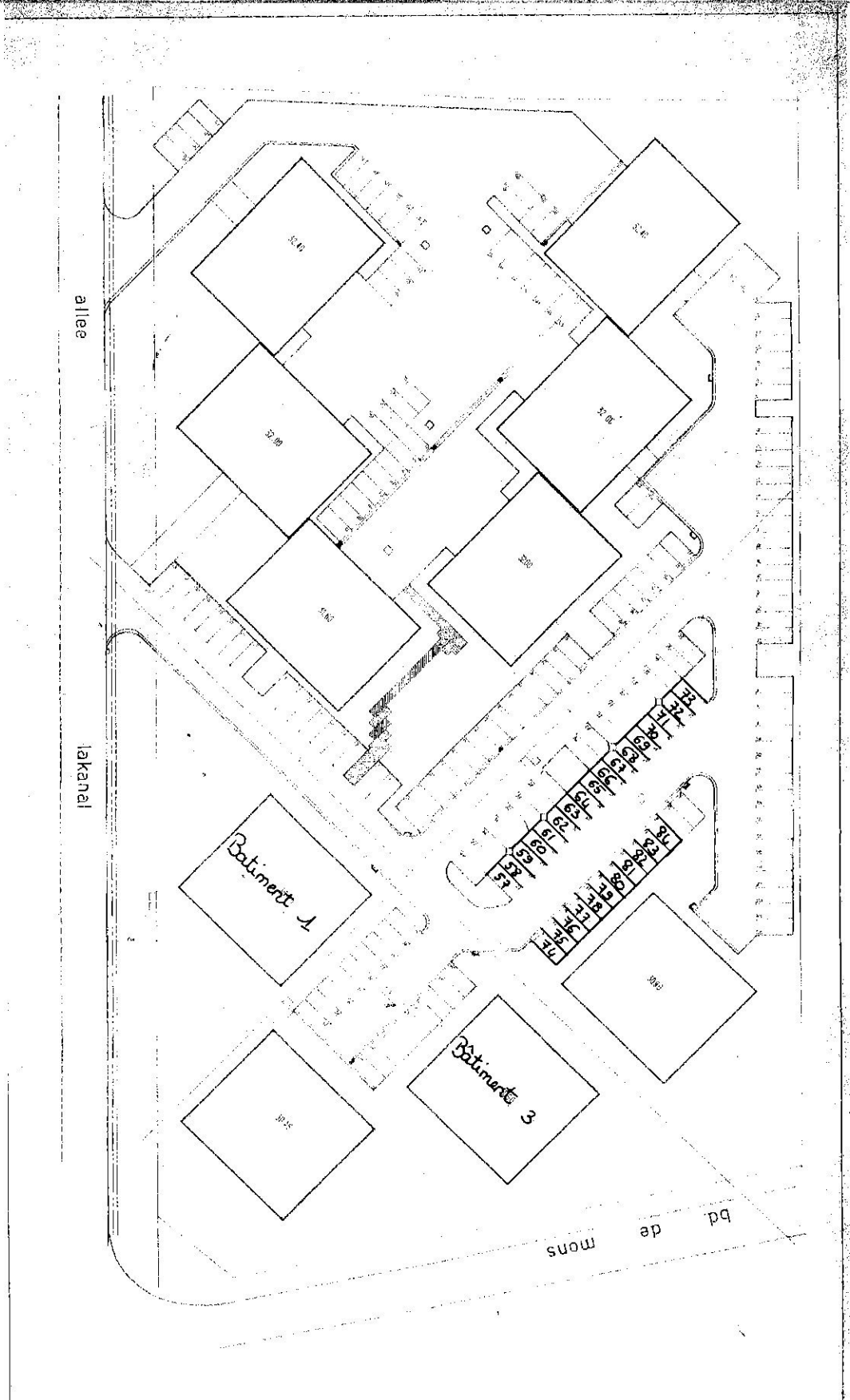

Parking MINIPARC 3
 59650 VILLENEUVE D'ASCOA



MINIPARC
 VILLENEUVE D'ASCOA

MANAGEMENT
 11 rue de la République
 59650 VILLENEUVE D'ASCOA
 Tel : 03 20 78 50 00

ACCÈS
 4 CHIFFRE 486

NUMÉROTATION PARKING

NOTE PRINCIPALE BILLET

MINIPARC
 VILLENEUVE D'ASCOA
 59650 VILLENEUVE D'ASCOA

N° 1528 59650-42

91.00

ALLEE LAKANAL

BULEVARD DE MOHS

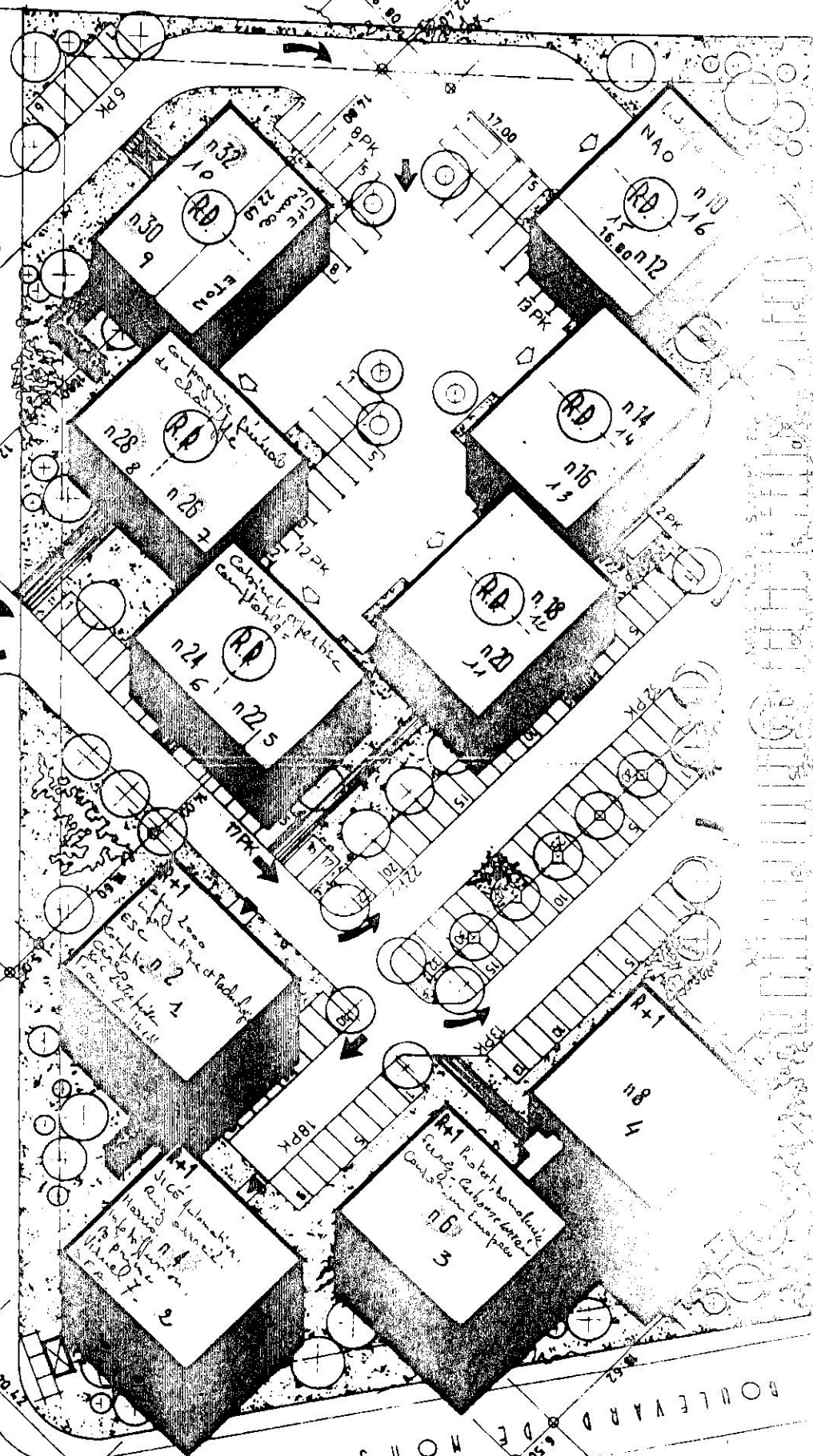

E. Bm 488 m²
 Bm 3 304 m²

92 m² per floor
 500 m²

Bm 04 102 + 91
 Bm 04 102 + 91

160 m² floor
 160 m² floor

92 m² Add
 92 m² Add

20.12

19.22

8.52

5.40



91.00

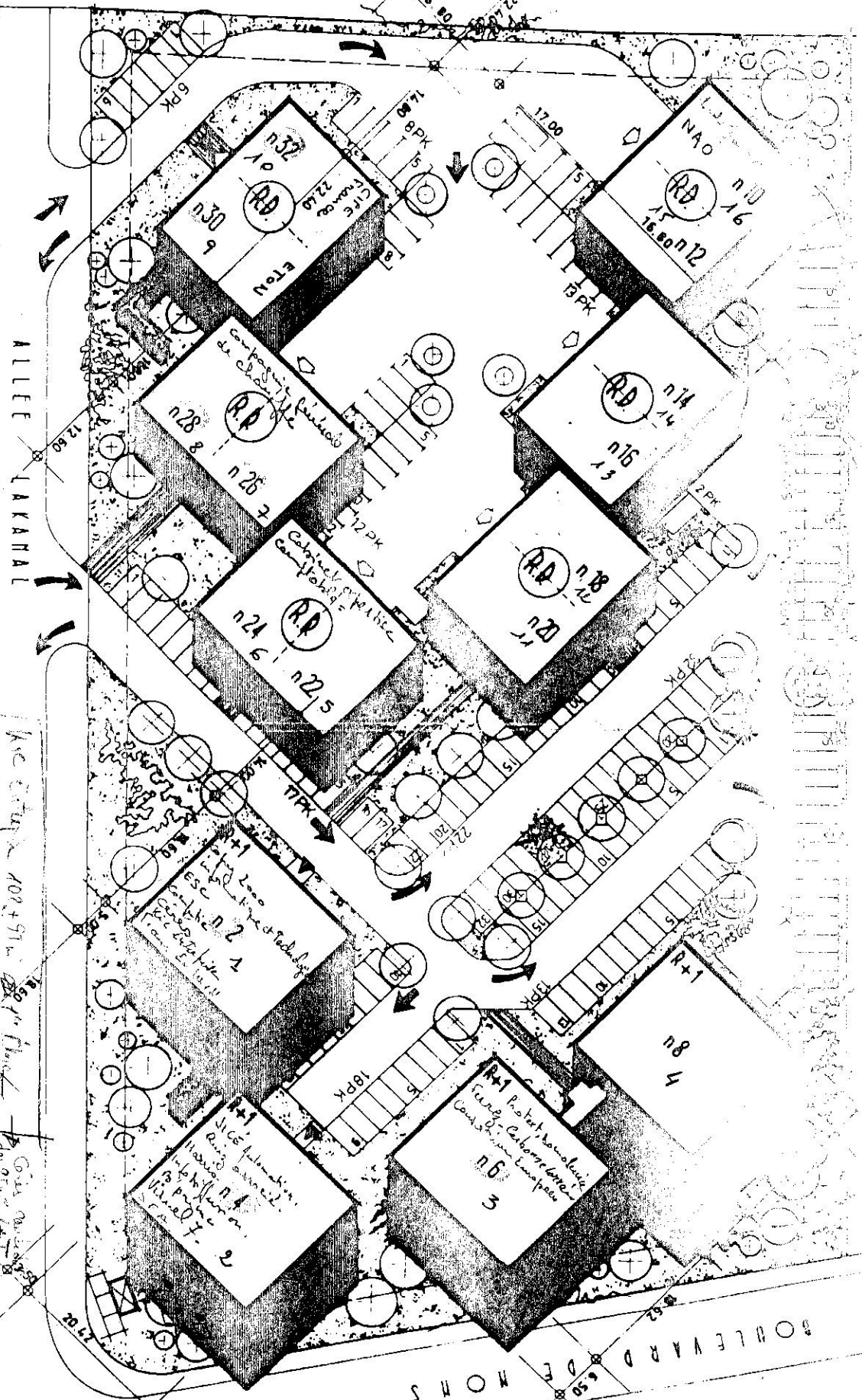

E-Box 188m²
 R+1 304m²
 92m² per floor
 18m x 51m

Site 2 92m² R.D.
 18m x 51m
 18m x 51m
 18m x 51m

BOULEVARD DE NONS

ALLEE LAKANAL

Rue d'Anges 402+91m

Circuit express

Cote Max 8.00

18m x 51m

18m x 51m

18m x 51m

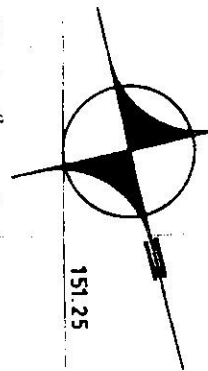
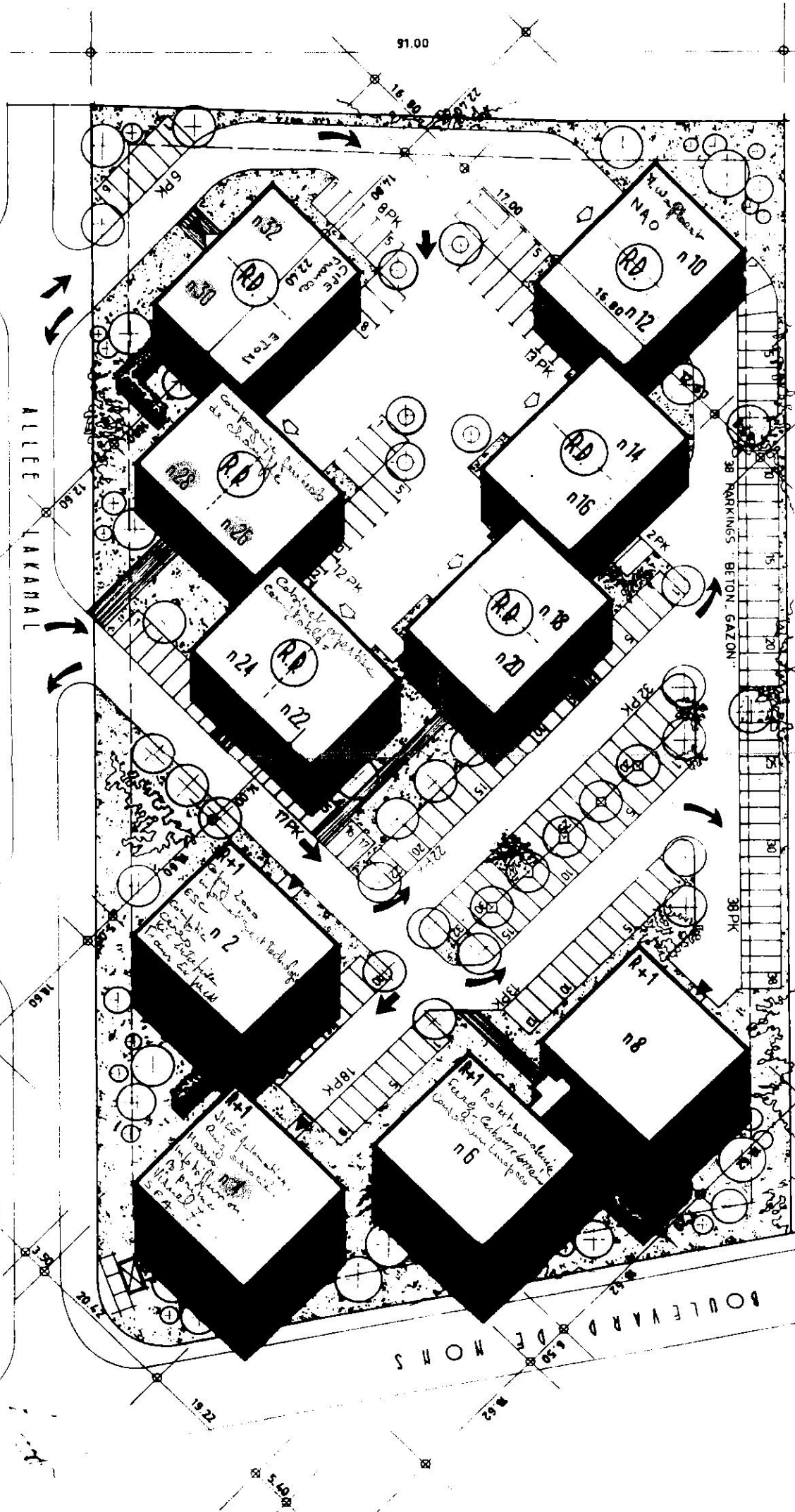

151.25

PLAN DE MASSE (numéros de voirie)

ECH. 1 : 500

Architecte : Imhoff & Partners
 Société d'Architecture

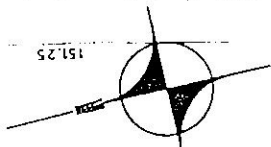

MUNICIPAL
 APTES LOCALES
 Villenueves de la...

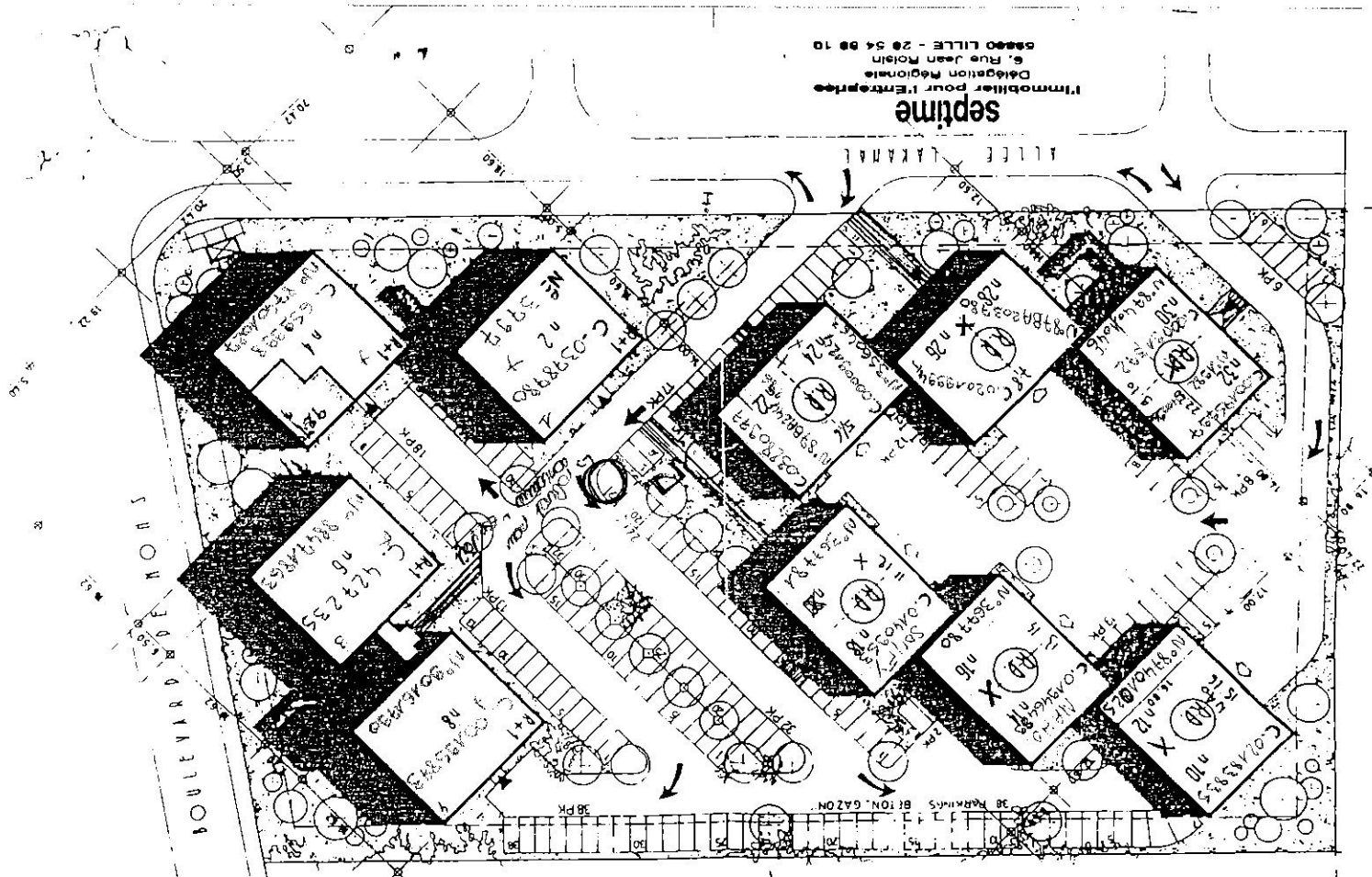

septime
 Inmobiliar para Empresas
 Delegación Regional
 6, Rue Jean Rostin
 59000 LILLE - 20 54 98 10

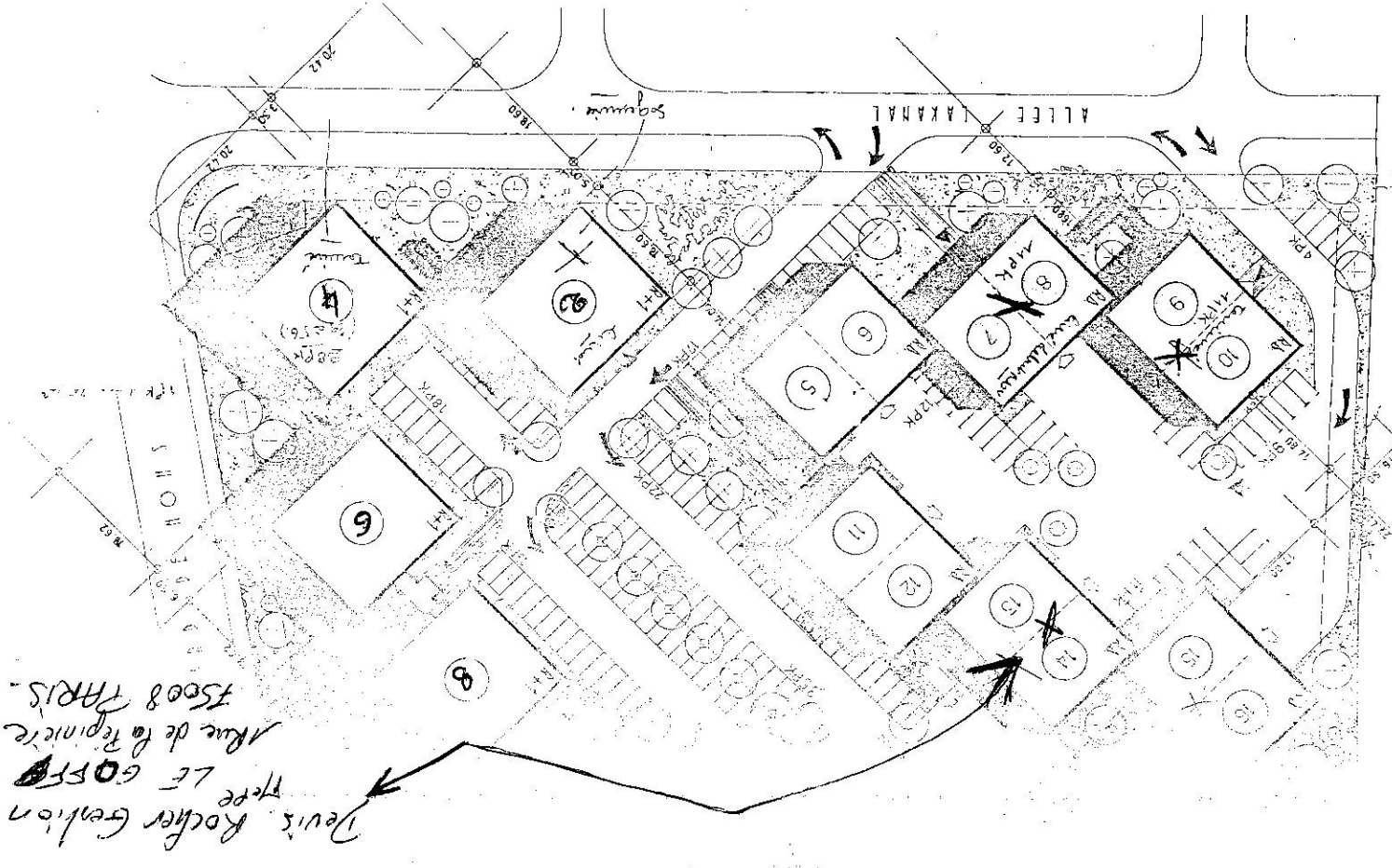

Miniparc Bât 6.

99€ 700€ TTC

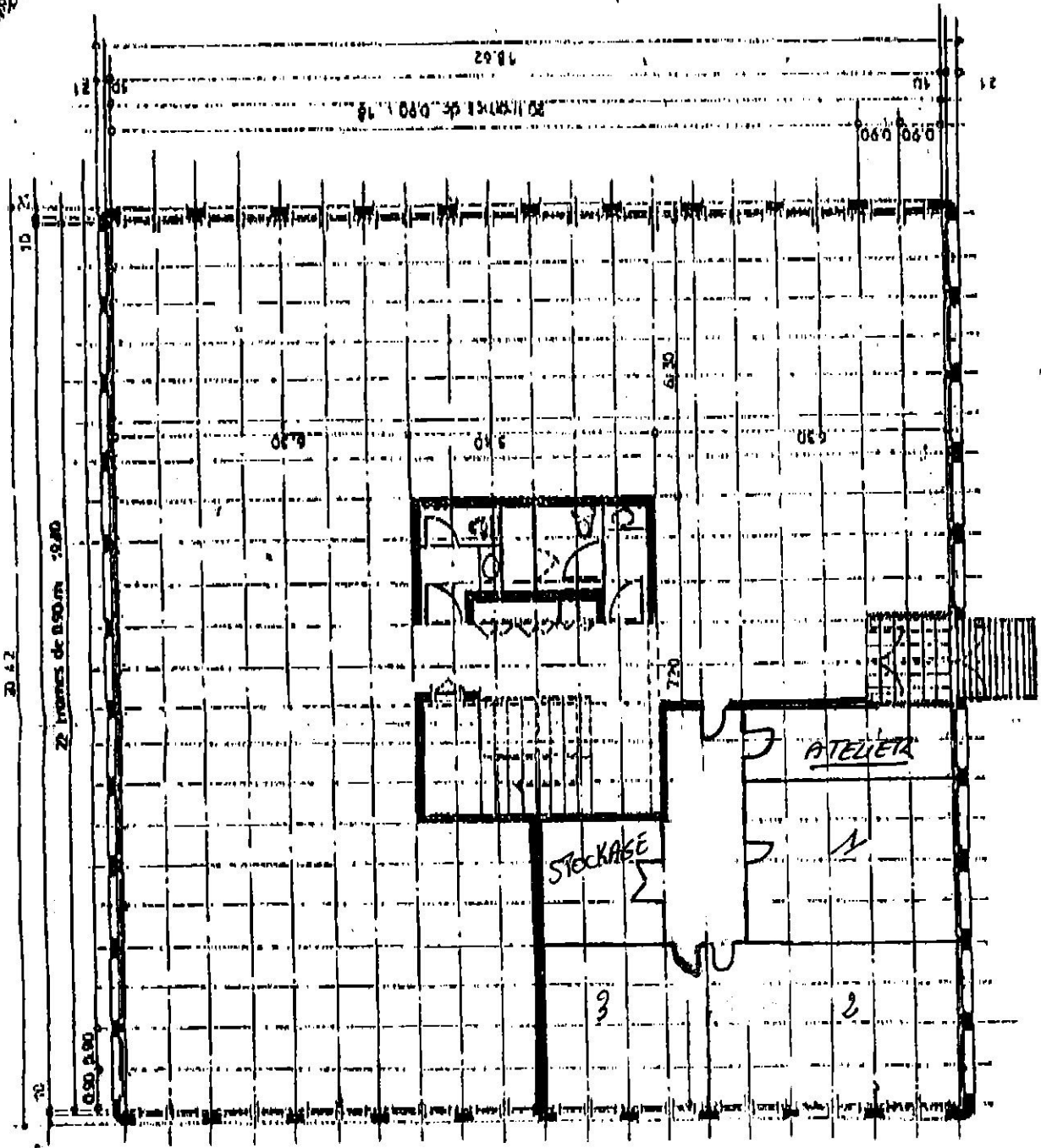

REZ de CHAUSSEE

- 3 Bureaux
- 1 local stockage
- 1 Atelier

septime

l'Immobilier pour l'Entreprise
 Délégation Régionale
 6, Rue Jean Roisin
 59800 LILLE - 20 54 99 10

59650 Villeneuve d'Ascq

8 Allée Lakard

RÉZ de CHAUSSEE

cloison 2cm. vitrée

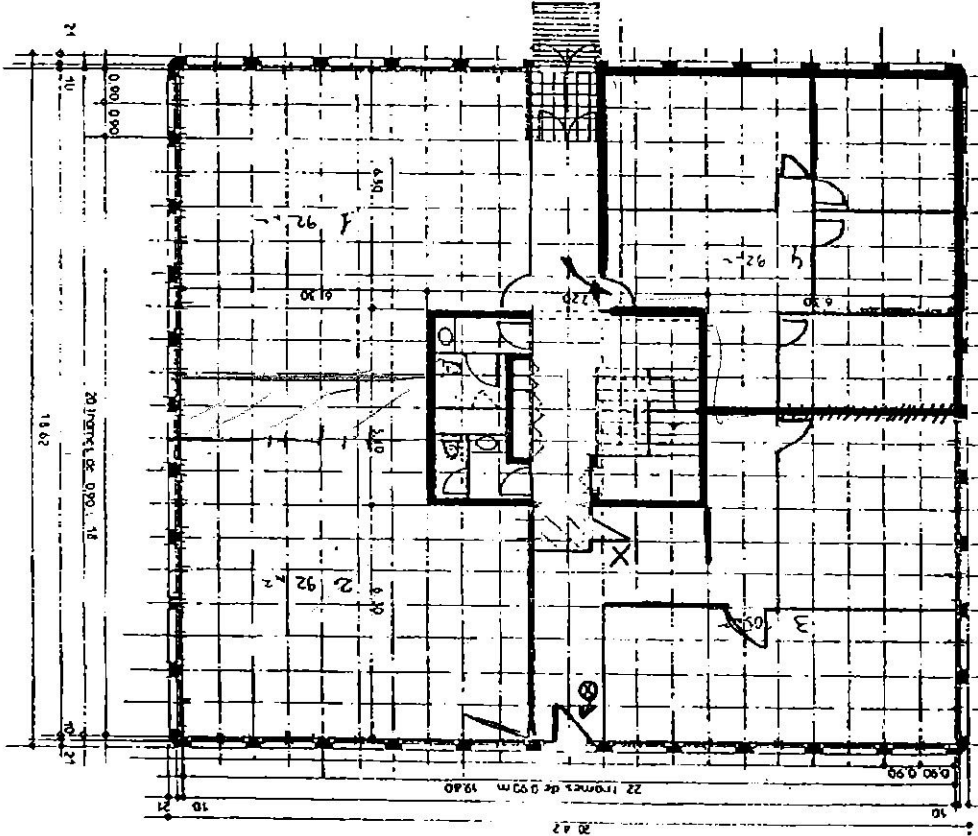

Envoye SPECIAL ←

- 1) cloison de separation des 2 étas
- 2) X création d'une porte avec bloc soustraite et l'attribution commune
- 3) ⊗ porte arrière infiltration par le sol

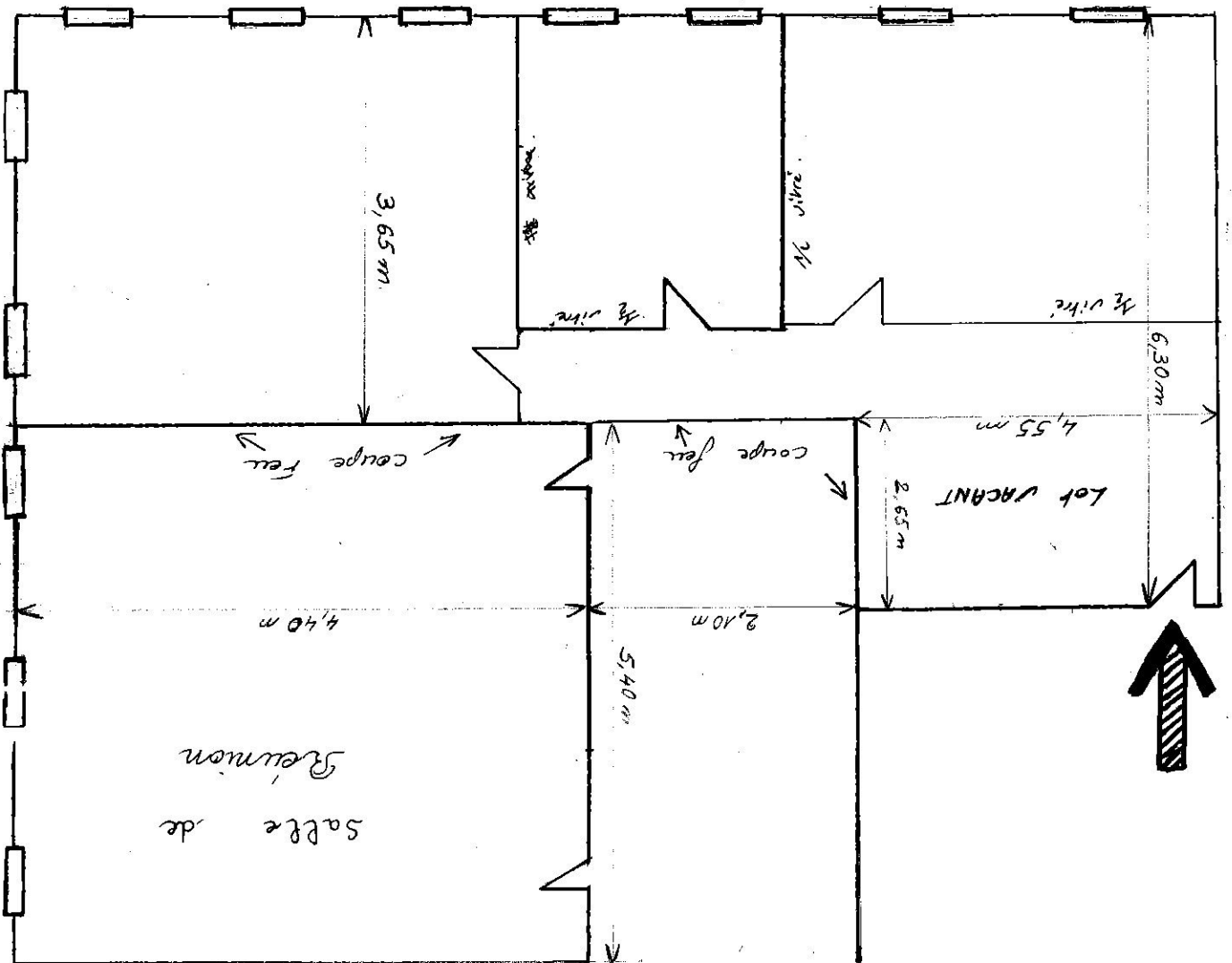

Commune de VILLENEUVE D'ASCO

n°8 , Allée Lakanal

Mini Parc

Rez-de-Chaussée

PLAN "Etat des Lieux"

CADASTRE : Section LZ n°132

Echelle : 1/100

Dressé par M. DE SMET , D. de MONTIGNY
Géomètres-Experts
à LILLE , en Août 1996

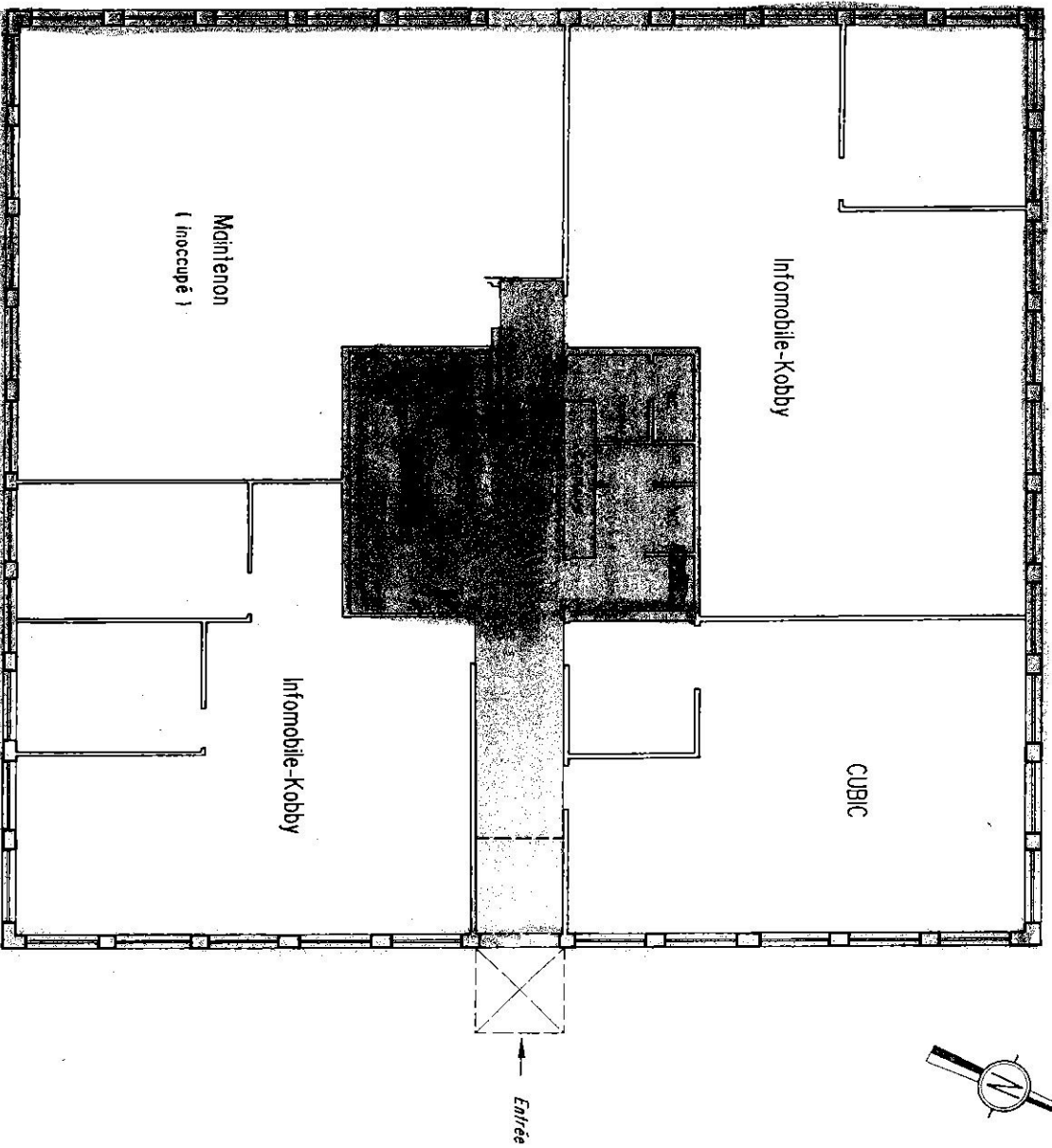

Commune de VILLENEUVE D'ASCO

n°8, Allée Lakanal

Mini Parc

1^{er} Etage

PLAN "Etat des Lieux"

CADASTRE : Section LZ n°132

Echelle : 1/100

Dressé par M. DE SMET, D. de MONTIGNY
Géomètres-Experts
à LILLE, en Août 1936

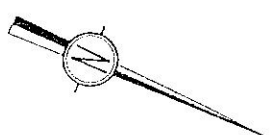
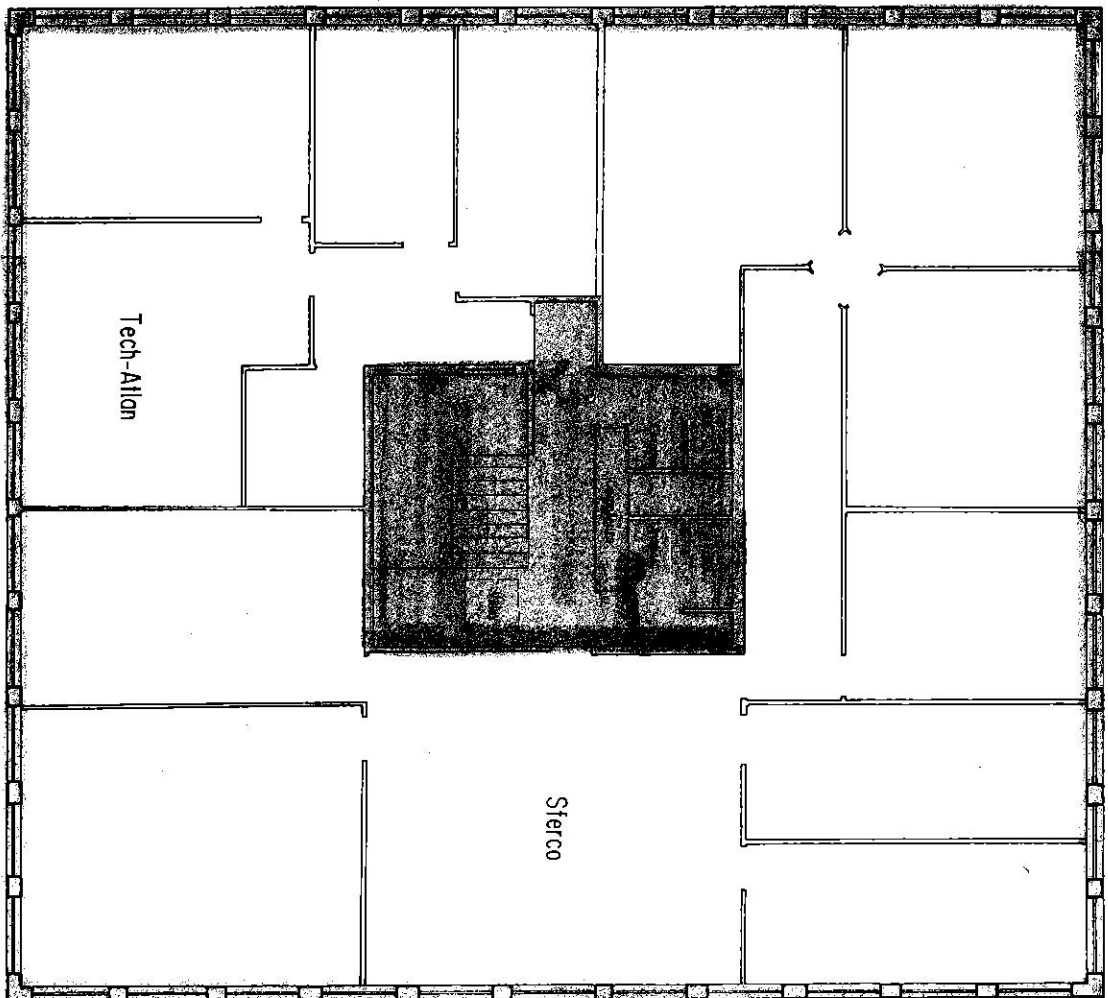

FAÇADE CELLULE TYPE RECHERCHE ET DEVELOPPEMENT
MATERIAUX APPARENTS
E C H E L L E 1:100

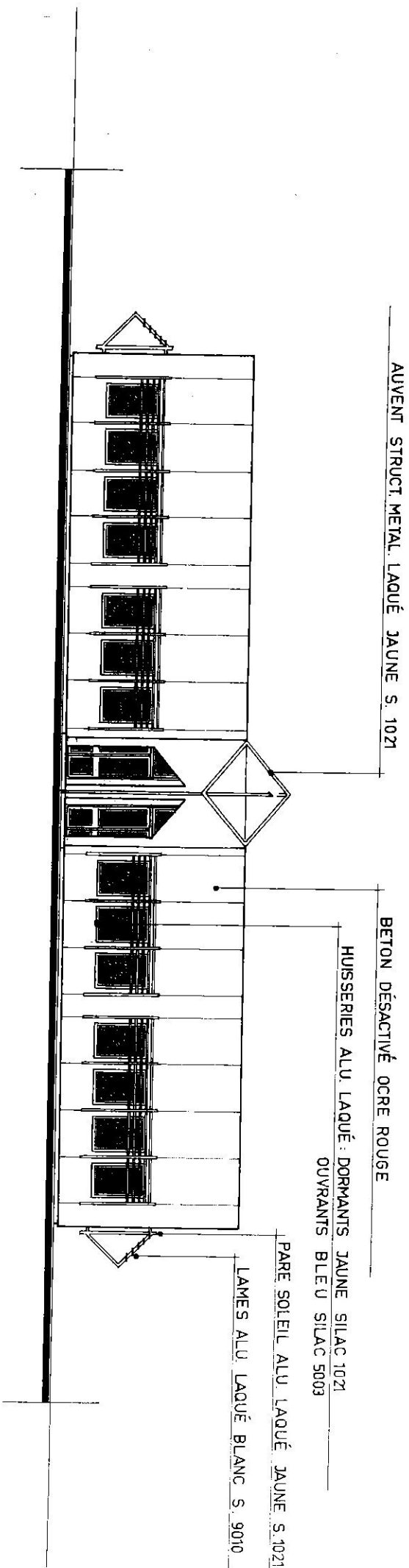

[Handwritten signature]
[Handwritten signature]